

DEPARTEMENT DE L'EURE

COMMUNE DE VESLY

Rue de Montpinçon

3 terrains à bâtir

# PLAN DE VENTE LOT N° 3

Aménageur :

**ALTITUDE LOTISSEMENT**

509 Contre-Allée  
Route de Neufchâteau  
76230 ISNEAUVILLE

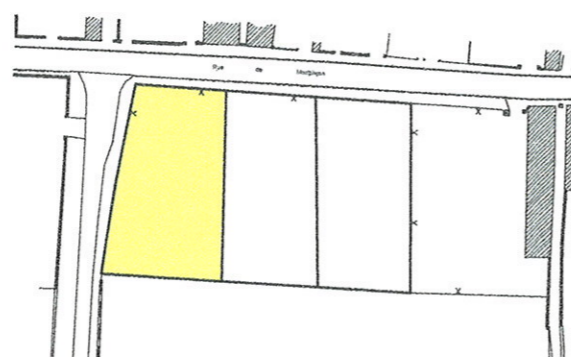

DOSSIER N° 32181

Echelle : 1/250



**AGENCE Eure :**  
60 A Rue de la République  
BP 57  
27110 LE NEUBOURG  
Tél : 02.32.35.10.88  
Fax : 02.32.35.50.21

**AGENCE SEINE MARITIME :**  
27 Cours Carnot  
BP 90241  
76502 ELBEUF Cedex  
Tél : 02.35.05.59.60  
Fax : 02.35.33.60.44

**AGENCE Eure-ILE DE FRANCE :**  
26 Avenue d'Ile de France  
BP 217  
27202 VERNON Cedex  
Tél : 02.32.51.55.39  
Fax : 02.32.21.11.76

**Permanence :**  
177 Grande Rue  
BP 6  
27520 BOURGTHÉROULDE  
Tél : 02.35.77.04.16  
Fax : 02.35.77.07.45

INDICE	A	Etabli le 31/10/2012	INDICE	E		INDICE	I
	B	Modification de l'échelle le 04/12/2012		F			J
	C			G			K
	D			H			L

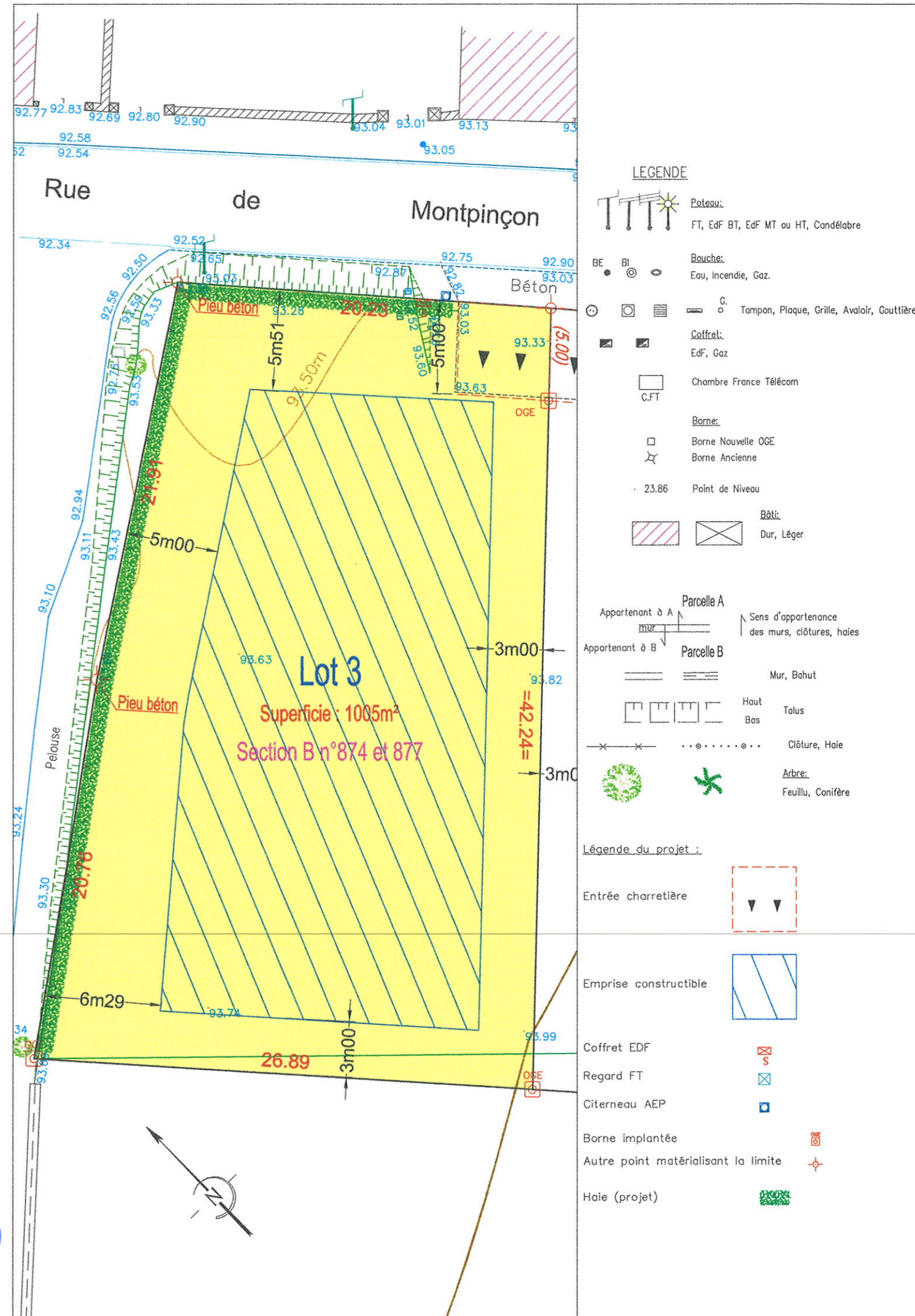

**LEGENDE**

- Poteau: FT, EdF BT, EdF MT ou HT, Condélabre
- Bouche: Eau, Incendie, Gaz
- Tampon, Plaque, Grille, Avaloir, Gouttière
- Coffret: EdF, Gaz
- Chambre France Télécom
- C.F.T.
- Borne: Borne Nouvelle OGE, Borne Ancienne
- 23.86 Point de Niveau
- Bâti: Dur, Léger
- Appartenant à A Parcelle A, Appartenant à B Parcelle B
- Sens d'appartenance des murs, clôtures, haies
- Mur, Bahut
- Haut, Bas
- Talus
- Clôture, Haie
- Arbre: Feuillu, Conifère
- Entrée charretière
- Emprise constructible
- Coffret EDF
- Regard FT
- Citerneau AEP
- Borne implantée
- Autre point matérialisant la limite
- Haie (projet)