

DEPARTEMENT DE SEINE MARITIME

## COMMUNE DE PIERREVAL

# Lotissement " Clos de l'Erable "

19 terrains à bâtir

## PLAN DE VENTE

### Lot n° 16

**Aménageur :**  
**ALTITUDE LOTISSEMENT**  
Route de Neufchâtel  
76230 ISNEAUVILLE



Allée des Jardins  
Lieu-dit : " Le Bourg "

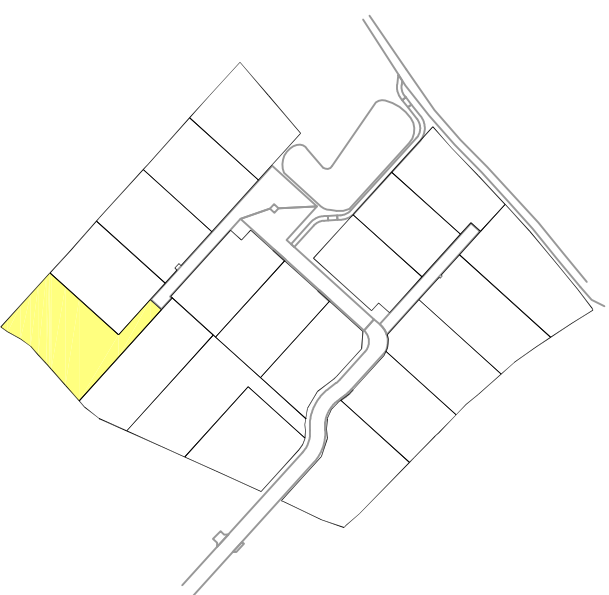

DOSSIER N° 14342

Echelle : 1/200



**AGENCE EURE :**  
60 A Rue de la République  
27110 LE NEUBOURG  
Tél : 02.32.33.10.88  
Fax : 02.32.33.50.21

**AGENCE SEINE MARITIME :**  
27 Cours Carnot  
BP 90241  
76502 ELBEUF  
Tél : 02.35.03.59.60  
Fax : 02.35.33.60.44

**AGENCE Eure-ILE DE FRANCE :**  
26 Avenue d'Ile de France  
27202 VERNON  
Tél : 02.32.51.55.39  
Fax : 02.32.21.11.76

**Permanence :**  
177 Grande Rue  
BP 6  
27520 BOURGHEROUDE  
Tél : 02.35.77.04.16  
Fax : 02.35.77.07.45

INDICE	A	INDICE	E	INDICE	I
	Etabli le 13/04/2012 (Demande de Permis d'aménager)		Modifié le 15/10/2013 (Plan de vente - DA - Récolement)		
B	Modifié le 28/06/2012 (Mise à jour)	F	Modifié le 22/10/2013 (Accès lot 12 - zones décomprimées)	J	
C	Modifié le 30/07/2012 (Nouveau périmètre)	G		K	
D	Modifié le 27/09/2012 (Modification limites - plans de vente)	H		L	

## LEGENDE

### Reglement graphique

Entrées charrières 5m x 5m  
imposées et inconstructibles  
composées de 2 places de stationnement

Zone constructible

Servitude de passage de réseau  
Zone non constructible

### REVETEMENTS

Chaussée en enrobés noirs

Dalle béton

Béton

Tout venant "écossais"

### BORDURES

A2

TI ondulée et inversée

CS1

Volige

### Alimétrie

• (S419)

• (S209)

Côtes projet

### ESPACES VERTS

Espace vert engazonné

Bassin

Noeuds

Erable champêtre

### TERRASSEMENT

Zone décomprimée

### EAUX PLUVIALES

Regard ø1000

Grille 50x50

Enrochement

### EAUX USEES

Regard de visite

Boîte de branchement

### RESEAU EAU POTABLE

Citerneau

### ECLAIRAGE PUBLIC

Lanterne

### FRANCE TELECOM

Chambre K2C classe 400kn à créer

Boîte de branchement 30x30 béton avec tampon fonte

### BASSE TENSION AVEC RESEAU DE TELEPORT

Coffret de comptage électrique

Coffret de coupure sur socle

### Bornage

Bornes implantées du 30/05/2013 au 05/06/2013

Bornes implantées le 29/08/2013

Lot 14  
702 m<sup>2</sup>  
Terrain à bâtir  
ZB n° 87

Lot 15  
702 m<sup>2</sup>  
Terrain à bâtir  
ZB n° 88

Lot 16  
913 m<sup>2</sup>  
Terrain à bâtir  
ZB n° 89

Lot 17  
825 m<sup>2</sup>  
Terrain à bâtir  
ZB n° 90

BP15  
T : 170,82  
R : 169,92

BU15  
T : 170,86  
R : 169,36

BP16  
T : 170,92  
R : 169,92

BU16  
T : 170,92  
R : 169,15

R : 169,46

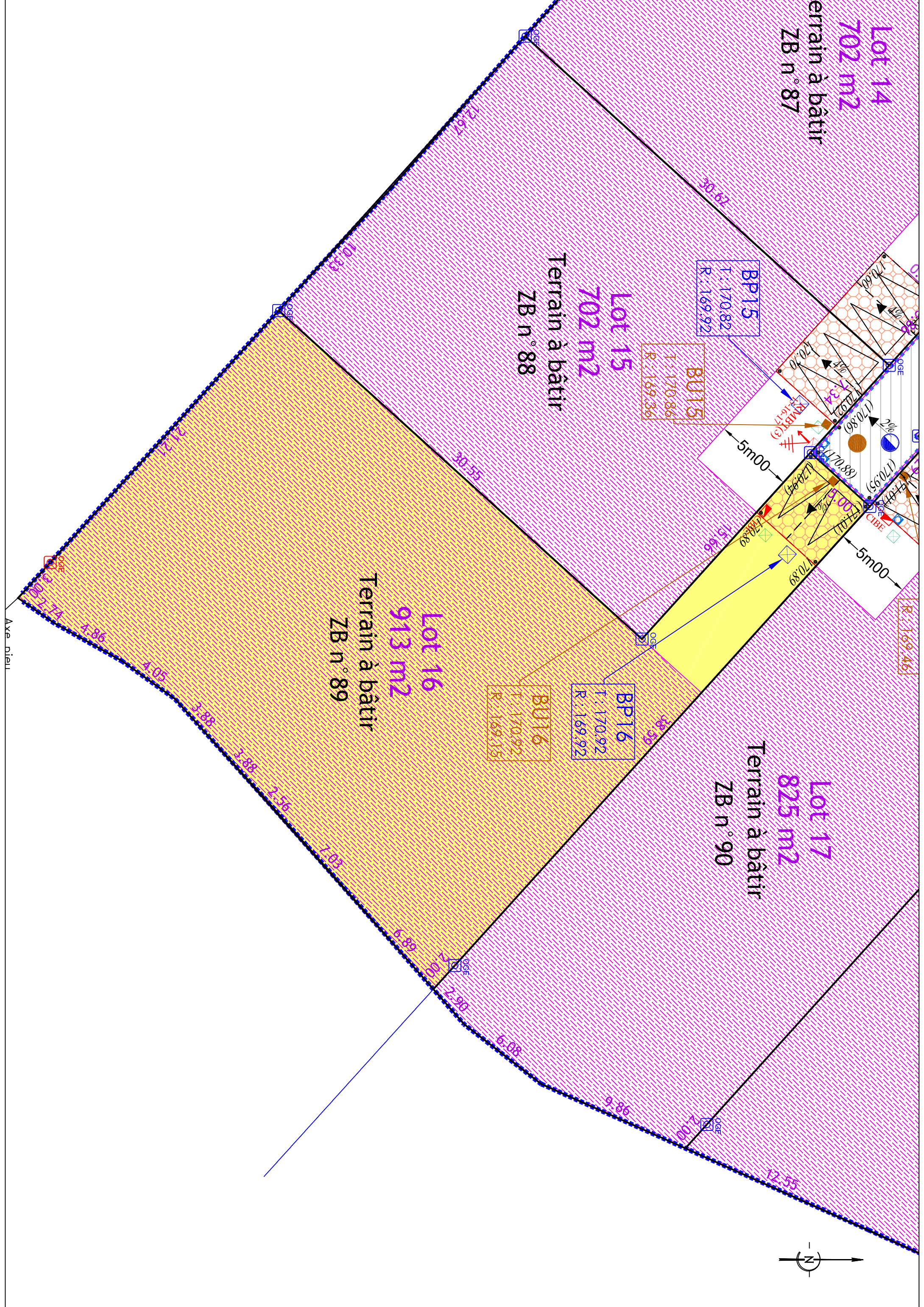
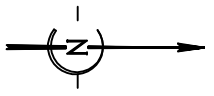

Axe d'eau