

DEPARTEMENT DE SEINE MARITIME
COMMUNE DE SAINT SAUVEUR D'EMALLEVILLE

PA9

Projet de lotissement
Parcelles cadastrées en section B n° 460 et 757
Impasse des Violettes

PERMIS D'AMENAGER

Règlement graphique - Hypothèse(s) d'implantation

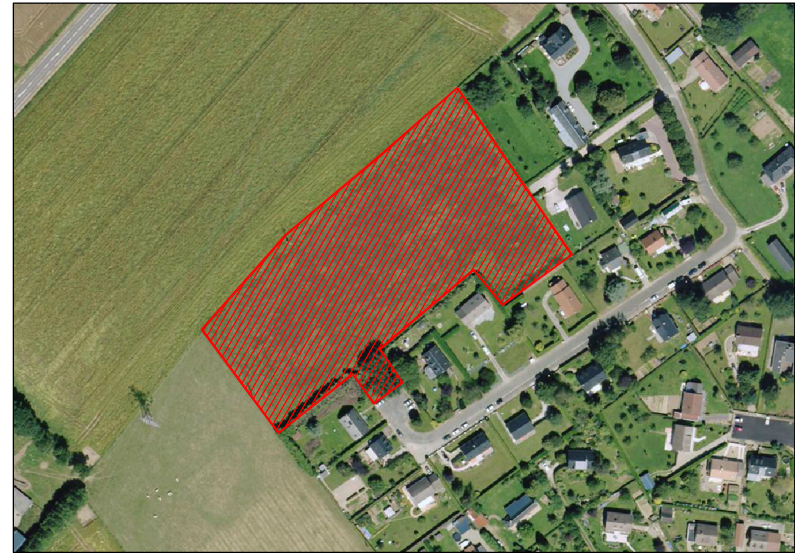

Maître d'ouvrage

ALTITUDE
LOTISSEMENT
Immeuble Magellan III
509, Contre allée
Route de Neufchâteau
76230 ISNEAUVILLE

Géomètre-Expert

AGEOSE
Géomètre-expert
Vie du Futur
8952
27103 VAL DE REUIL CEDEX
☎ 02.32.40.05.13
📠 02.32.50.59.91

Bureau d'études VRD

SODEREF
Agence Normandie
Rue Paul Hélie Bringer
27950 SAINT MARCEL
☎ 02.32.71.01.09
📠 02.32.51.18.32

Bureau d'études HYDRO

&COTONE ING&NIERIE
8 Rue du Docteur Surray
76 600 - LE HAVRE
☎ 02.76.32.85.21
📠 08.11.38.29.63

Echelle : 1/500 ème

Plan de référence	INDICE	MODIFICATIONS	Date
ESQ	A	Edition initiale	15/10/14
AVP	B		
PRO	C		
DCE	D		
EXE	E		
...	F		
...	G		

Dossier n° 140102

Nota : les superficies et les cotations périmétriques sont données uniquement à titre indicatif.
Celles-ci ne sauraient en aucun cas engager la responsabilité de M. Maxime LEHEURTEUR,
Géomètre-Expert au sein de la société AGEOSE, tant que les opérations de bornage n'auront pas abouti.

B n° 433



- TFT : Support électrique
- Support france télécom
- Chambre france télécom
- Eclairage public
- Coffret électrique
- Regard EU ou EP
- Acadie
- Feuille
- Réserveux

- Compteur eau
- Hydroplast et bouche à clé
- Borne incendie
- Mur bahut
- Mur plein
- Bordure
- Bordure + caniveau
- Caniveau
- Application cadastrale
- Câblure
- Haie

- 124.80 : Cote altimétrique
- 25 n° 164 : Borne cadastre
- 24.71 : Référence cadastrale
- 24.71 : Cotation linéaire (m)
- Acadie à réaliser par l'acquéreur (emplacement donné à titre indicatif)
- Servitude pour passage de lignes électriques aériennes (zone inconstructible)
- Zone constructible
- Zone inconstructible si l'habitation n'est pas implantée en limite de propriété
- Arbre à planter par les futurs acquéreurs (emplacement indicatif)
- Arbres et arbustes plantés par l'aménageur
- Haies à planter par les futurs acquéreurs