

DEPARTEMENT DE L'EURE

COMMUNE D'ACQUIGNY

Lotissement "Le Vallon des Faulx"

33 terrains à bâtir

Plan de Pré-commercialisation Lot n° 18

Aménageur :

Altitude Lotissement

Immeuble Magellan III

509 Contre allée - Route de Neufchâtel
76230 ISNEAUVILLE

Parcelles cadastrées Section AD n° 103, 104, 206 et ZD n° 186
Lieu-dit : " Les Faulx "

DOSSIER N° 13887

ECHELLE : 1/200e



AGENCE EURE :
10b/12 Avenue de la République
27110 LE NEUBOURG
BP 57
Tel : 02.32.33.10.88
Fax : 02.32.33.50.21

AGENCE SEINE MARITIME :
27 Cours Carnot
BP 90241
76502 ELBEUF Cedex
Tel : 02.35.03.59.60
Fax : 02.35.33.60.44

AGENCE EURE-ILE DE FRANCE :
26 Avenue d'Ile de France
BP 217
27202 VERNON Cedex
Tel : 02.32.51.55.59
Fax : 02.32.21.11.76

BET V.R.D.
74 rue de Briome
BP 6
27520 BOURGHEROUDE
Tel : 02.35.77.04.16
Fax : 02.35.77.07.45

INDICE	A	INDICE	E	INDICE	I
B	Etabli le 21/05/2015	F		J	
C	Modifié le 23/06/2015 (Légende, demandes de la MO)	G		K	
D		H		L	

LEGENDE DU PLAN DE L'ETAT ACTUEL DES LIEUX

- Limite cadastrale
- Borne existante
- Clôture légère existante
- Clôture béton existante
- Clôture haie existante
- Panneau de signalisation existant
- Arbre existant
- Coffret EDF existant
- Bouche à clé eau existante
- Regard eaux usées existant
- Poteau EDF BT existant
- Poteau Télécom existant
- Chambre Télécom existante
- Poteau EP + FT + EDF BT existant

LEGENDE DU PLAN DES RESEAUX

- Coffrets EDF, Gaz, Eau potable, France Télécom
- Chambre Télécom L2T
- Chambre Télécom K2C
- Candélabre

LEGENDE DU PLAN DES RESEAUX HUMIDES

- Amorce EU Ø100 PVC CR8 (Domaine privé)
- Boîte de branchement EU, tabouret de branchement PVC 315 à passage direct
- Regard de visite EU Ø1000, DN400
- Entrochement
- Grille avaloir DN400/DN250
- Regard de visite EP Ø1000, DN400/DN250

LEGENDE DU PLAN REGLEMENT GRAPHIQUE

- Accès imposés
- Entrée charretière
- Haie champêtre à planter obligatoirement composition au moins deux espèces locales (Cornouiller, Hêtre, Erable champêtre, Prunier, Charme)
- Clôture grillagée à implanter (ou non) 1m à l'intérieur de la parcelle
- Par et à la charge des acquéreurs
- Haie champêtre à planter obligatoirement
- Par et à la charge de l'aménageur
- composition au moins deux espèces locales (Hêtre 60/90, Charmille 60/90, Houx 60/90, Fresnoie 60/90, Noisetier 60/90, Orme blanc 60/90) (Charme 10/12, Hêtre 10/12, Erable 10/12)
- Haie champêtre à planter obligatoirement
- Par et à la charge de l'aménageur
- composition au moins deux espèces locales (Châtaignier 60/90, Noisetier 60/90, Chêne 60/90, Prunier 60/90, Merisier 60/90, Charme 60/90)

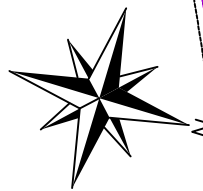

AD N° 153

Orientation indicative établie d'après documentation existante

4.40

AD N°

AD N°

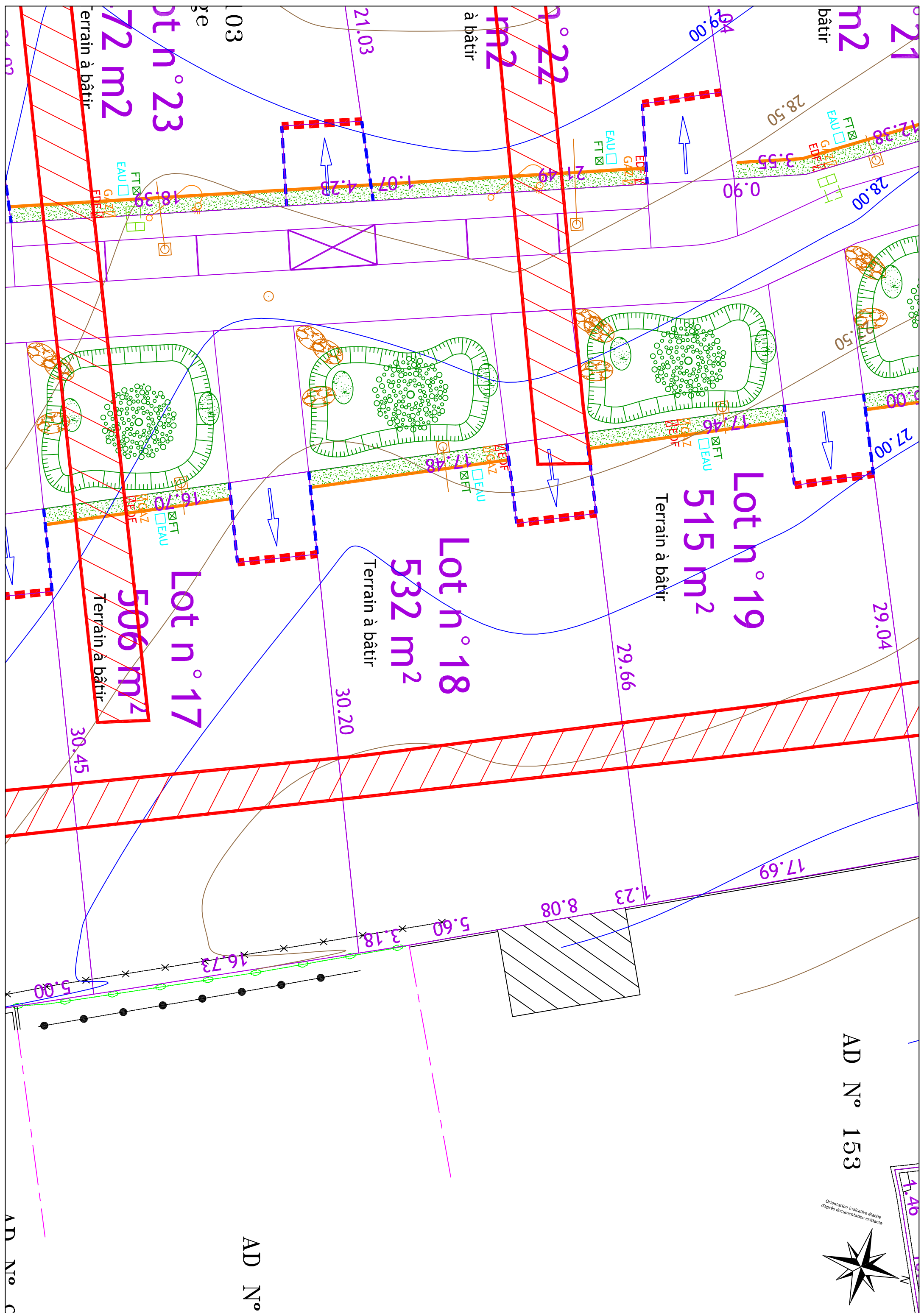

Lot n°19
515 m²
Terrain à bâtir

Lot n°18
532 m²
Terrain à bâtir

Lot n°17
506 m²
Terrain à bâtir

Lot n°23
72 m²
Terrain à bâtir

Lot n°22
à bâtir

Lot n°21
bâtir

Lot n°20

Lot n°16

Lot n°15

Lot n°14

Lot n°13

Lot n°12

Lot n°11

Lot n°10

Lot n°9

Lot n°8

Lot n°7

Lot n°6

Lot n°5

Lot n°4

Lot n°3

Lot n°2

Lot n°1

Lot n°0

Lot n°-1

Lot n°-2

Lot n°-3

Lot n°-4

Lot n°-5

Lot n°-6

Lot n°-7

Lot n°-8

Lot n°-9

Lot n°-10

Lot n°-11

Lot n°-12

Lot n°-13

Lot n°-14

Lot n°-15

Lot n°-16

Lot n°-17

Lot n°-18

Lot n°-19

Lot n°-20

Lot n°-21

Lot n°-22

Lot n°-23

Lot n°-24

Lot n°-25

Lot n°-26

Lot n°-27

Lot n°-28

Lot n°-29

Lot n°-30

Lot n°-31

Lot n°-32

Lot n°-33

Lot n°-34

Lot n°-35

Lot n°-36

Lot n°-37

Lot n°-38

Lot n°-39

Lot n°-40

Lot n°-41

Lot n°-42

Lot n°-43

Lot n°-44

Lot n°-45

Lot n°-46

Lot n°-47

Lot n°-48

Lot n°-49

Lot n°-50

Lot n°-51

Lot n°-52

Lot n°-53

Lot n°-54

Lot n°-55

Lot n°-56

Lot n°-57

Lot n°-58

Lot n°-59

Lot n°-60

Lot n°-61

Lot n°-62

Lot n°-63

Lot n°-64

Lot n°-65

Lot n°-66

Lot n°-67

Lot n°-68

Lot n°-69

Lot n°-70

Lot n°-71

Lot n°-72

Lot n°-73

Lot n°-74

Lot n°-75

Lot n°-76

Lot n°-77

Lot n°-78

Lot n°-79

Lot n°-80

Lot n°-81

Lot n°-82

Lot n°-83

Lot n°-84

Lot n°-85

Lot n°-86

Lot n°-87

Lot n°-88

Lot n°-89

Lot n°-90

Lot n°-91

Lot n°-92

Lot n°-93

Lot n°-94

Lot n°-95

Lot n°-96

Lot n°-97

Lot n°-98

Lot n°-99

Lot n°-100

Lot n°-101

Lot n°-102

Lot n°-103

Lot n°-104

Lot n°-105

Lot n°-106

Lot n°-107

Lot n°-108

Lot n°-109

Lot n°-110

Lot n°-111

Lot n°-112

Lot n°-113

Lot n°-114

Lot n°-115

Lot n°-116

Lot n°-117

Lot n°-118

Lot n°-119

Lot n°-120

Lot n°-121

Lot n°-122

Lot n°-123

Lot n°-124

Lot n°-125

Lot n°-126

Lot n°-127

Lot n°-128

Lot n°-129

Lot n°-130

Lot n°-131

Lot n°-132

Lot n°-133

Lot n°-134

Lot n°-135

Lot n°-136

Lot n°-137

Lot n°-138

Lot n°-139

Lot n°-140

Lot n°-141

Lot n°-142

Lot n°-143

Lot n°-144

Lot n°-145

Lot n°-146

Lot n°-147

Lot n°-148

Lot n°-149

Lot n°-150

Lot n°-151

Lot n°-152

Lot n°-153

Lot n°-154

Lot n°-155

Lot n°-156

Lot n°-157

Lot n°-158

Lot n°-159

Lot n°-160

Lot n°-161

Lot n°-162

Lot n°-163

Lot n°-164

Lot n°-165

Lot n°-166

Lot n°-167

Lot n°-168

Lot n°-169

Lot n°-170

Lot n°-171

Lot n°-172

Lot n°-173

Lot n°-174

Lot n°-175

Lot n°-176

Lot n°-177

Lot n°-178

Lot n°-179

Lot n°-180

Lot n°-181

Lot n°-182

Lot n°-183

Lot n°-184

Lot n°-185

Lot n°-186

Lot n°-187

Lot n°-188

Lot n°-189

Lot n°-190

Lot n°-191

Lot n°-192

Lot n°-193

Lot n°-194

Lot n°-195

Lot n°-196

Lot n°-197

Lot n°-198

Lot n°-199

Lot n°-200

Lot n°-201

Lot n°-202

Lot n°-203

Lot n°-204

Lot n°-205

Lot n°-206

Lot n°-207

Lot n°-208

Lot n°-209

Lot n°-210

Lot n°-211

Lot n°-212

Lot n°-213

Lot n°-214

Lot n°-215

Lot n°-216

Lot n°-217

Lot n°-218

Lot n°-219

Lot n°-220

Lot n°-221

Lot n°-222

Lot n°-223

Lot n°-224

Lot n°-225

Lot n°-226

Lot n°-227

Lot n°-228

Lot n°-229

Lot n°-230

Lot n°-231

Lot n°-232

Lot n°-233

Lot n°-234

Lot n°-235

Lot n°-236

Lot n°-237

Lot n°-238

Lot n°-239

Lot n°-240

Lot n°-241

Lot n°-242

Lot n°-243

Lot n°-244

Lot n°-245

Lot n°-246

Lot n°-247

Lot n°-248

Lot n°-249

Lot n°-250

Lot n°-251

Lot n°-252

Lot n°-253

Lot n°-254

Lot n°-255

Lot n°-256

Lot n°-257

Lot n°-258

Lot n°-259

Lot n°-260

Lot n°-261

Lot n°-262

Lot n°-263

Lot n°-264

Lot n°-265

Lot n°-266

Lot n°-267

Lot n°-268

Lot n°-269

Lot n°-270

Lot n°-271

Lot n°-272

Lot n°-273

Lot n°-274

Lot n°-275

Lot n°-276

Lot n°-277

Lot n°-278

Lot n°-279

Lot n°-280

Lot n°-281

Lot n°-282

Lot n°-283

Lot n°-284

Lot n°-285

Lot n°-286

Lot n°-287

Lot n°-288

Lot n°-289

Lot n°-290

Lot n°-291

Lot n°-292

Lot n°-293

Lot n°-294

Lot n°-295

Lot n°-296

Lot n°-297

Lot n°-298

Lot n°-299

Lot n°-300

Lot n°-301

Lot n°-302

Lot n°-3