

DEPARTEMENT DE L'EURE

COMMUNE D'ACQUIGNY

Lotissement "Le Vallon des Faulx"

33 terrains à bâtir

Plan de Pré-commercialisation Lot n° 30

Aménageur :

Altitude Lotissement

Immeuble Magellan III

509 Contre allée - Route de Neufchâtel
76230 ISNEAUVILLE

Parcelles cadastrées Section AD n° 103, 104, 206 et ZD n° 186
Lieu-dit : " Les Faulx "

DOSSIER N° 13887

ECHELLE : 1/200e



AGENCE EURE :
10b/12 Avenue de la République
BP 57
27110 LE NEUBOURG
Tel : 02.32.33.10.88
Fax : 02.32.33.50.21

AGENCE SEINE MARITIME :
27 Cours Carnot
BP 90241
76502 ELBEUF Cedex
Tel : 02.35.03.59.60
Fax : 02.35.33.60.44

AGENCE EURE-ILE DE FRANCE :
26 Avenue d'Ile de France
BP 217
27202 VERNON Cedex
Tel : 02.32.51.55.59
Fax : 02.32.21.11.76

BET V.R.D.
74 rue de Briome
BP 6
27520 BOURGHEROUDE
Tel : 02.35.77.04.16
Fax : 02.35.77.07.45

INDICE	A	INDICE	E	INDICE	I
	Etabli le 21/05/2015				
B	Modifié le 23/06/2015 (Légende, demandes de la MO)	F		J	
C		G		K	
D		H		L	

LEGENDE DU PLAN DE L'ETAT ACTUEL DES LIEUX

- Limite cadastrale
- Borne existante
- Cloture légère existante
- Cloture béton existante
- Cloture haie existante
- Panneau de signalisation existant
- Arbre existant
- Coffret EDF existant
- Bouche à clé eau existante
- Regard eaux usées existant
- Poteau EDF BT existant
- Poteau Télécom existant
- Chambre Télécom existante
- Poteau EP + FT + EDF BT existant

LEGENDE DU PLAN DES RESEAUX

- Coffrets EDF, Gaz, Eau potable, France Télécom
- Chambre Télécom L2T
- Chambre Télécom K2C
- Candélabre

LEGENDE DU PLAN DES RESEAUX HUMIDES

- Amorce EU Ø100 PVC CR8 (Domaine privé)
- Boîte de branchement EU, tabouret de branchement PVC 315 à passage direct
- Regard de visite EU Ø1000, DN400
- Entrochement
- Grille avaloir DN400/DN250
- Regard de visite EP Ø1000, DN400/DN250

Accès imposés

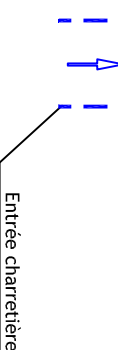

Entrée charretière

Emplacements terrassés par les Archéos



Haie champêtre à planter obligatoirement
composition au moins deux espèces locales
(Cornouiller, Hêtre, Erable champêtre, Prunier, Charme)

Cloture grillagée à implanter (ou non)
1m à l'intérieur de la parcelle
Par et à la charge des acquéreurs

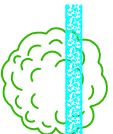

Haie champêtre à planter obligatoirement
Par et à la charge de l'aménageur
composition au moins deux espèces locales
(Hêtre 60/90, Charmille 60/90, Houx 60/90, Fresnoie 60/90, Noisetier 60/90, Orme blanc 60/90)
(Charme 10/12, Hêtre 10/12, Erable 10/12)

Haie champêtre à planter obligatoirement
Par et à la charge de l'aménageur
composition au moins deux espèces locales
(Châtaignier 60/90, Noisetier 60/90, Chêne 60/90, Prunier 60/90, Merisier 60/90, Charme 60/90)

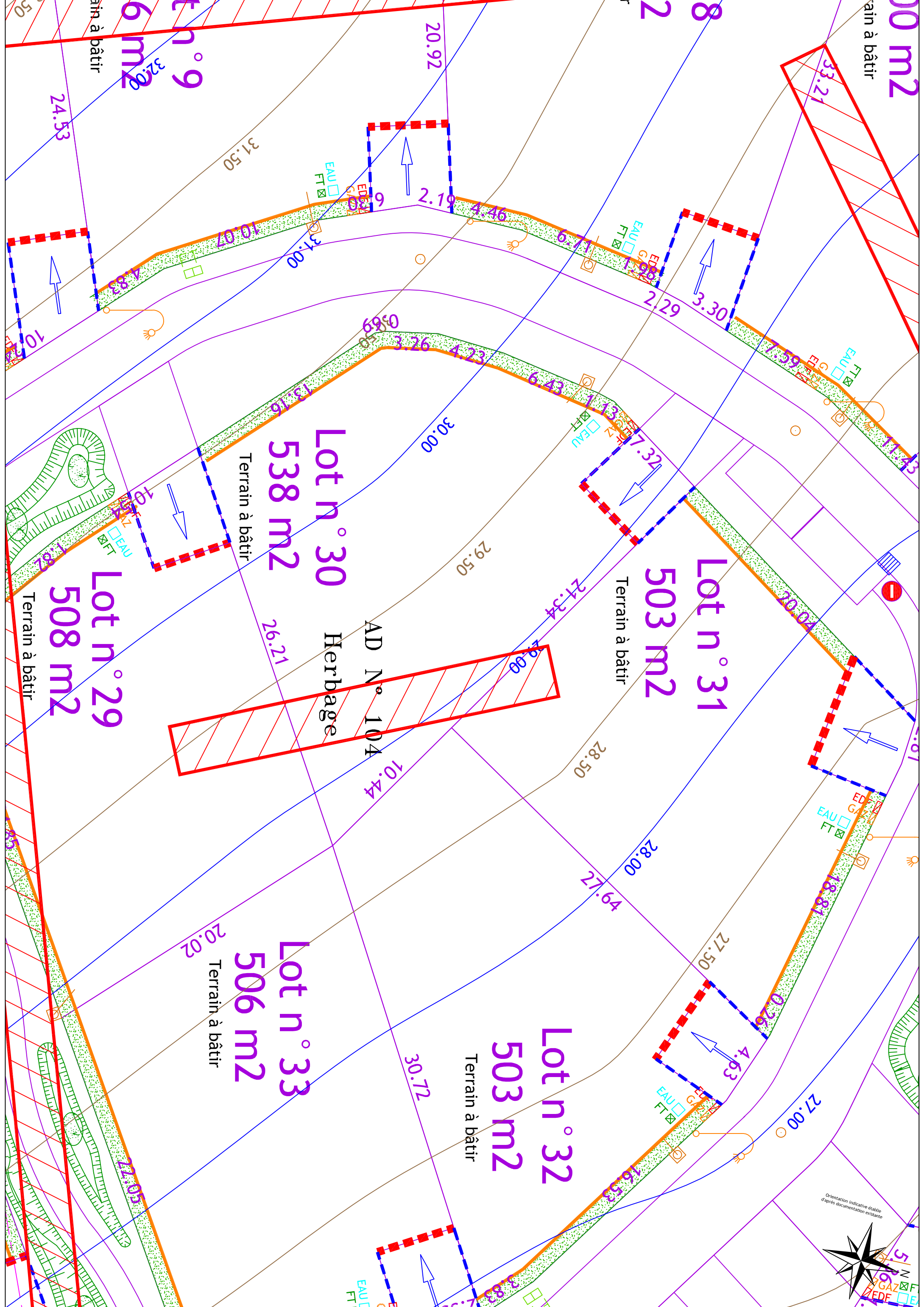

100 m²

Terrain à bâtir

2

8

6 m²

Lot n° 9

Terrain à bâtir

Lot n° 30
538 m²

Terrain à bâtir

Lot n° 31
503 m²

Terrain à bâtir

Lot n° 29
508 m²

Terrain à bâtir

AD N° 104
Herbage

Lot n° 33
506 m²

Terrain à bâtir

Lot n° 32
503 m²

Terrain à bâtir

Orientation indicative établie
d'après documentation existante

